Le Sun Palm Douz en vente

L’hôtel Sun Palm Douz (chaîne Golden Yasmin) est proposé à la location en gérance libre ou à la vente. L’hôtel, de catégorie 4 étoiles et d’une capacité de 272 lits, dispose d’un restaurant, un snack, un café maure, une piscine extérieure ainsi qu’un hammam. Il est certifié ISO 9001/2000.
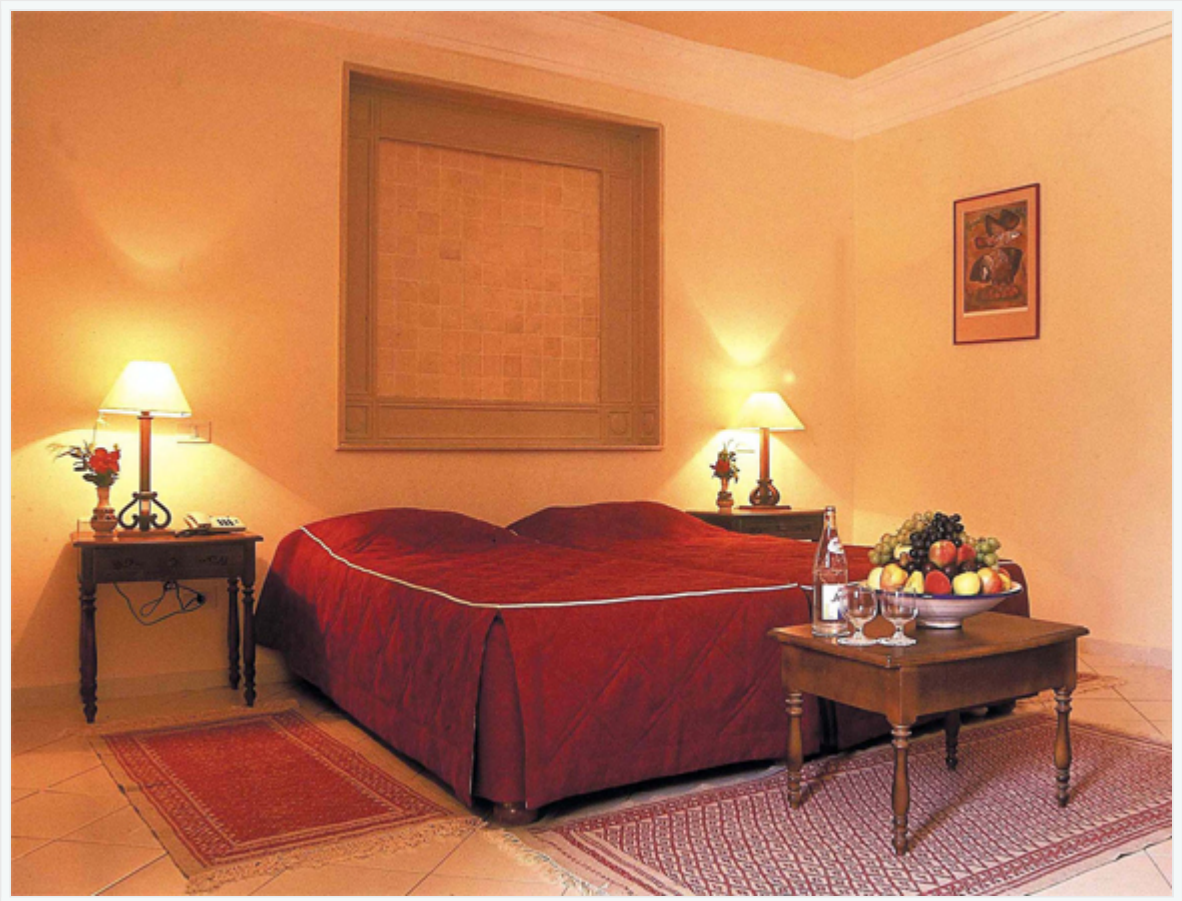
Pour plus d’informations, contactez : Foued Bousalama. Tél : 98 44 60 52. Mail : **foued.bouslama@goldenyasmin.com**.